



Installation électriques à basse tension et à très basse tension (Livre 1 AR 8/9/2019) - Direction générale de l'énergie

📍 **Lieu du contrôle:** Allée Verte 207 4684 Oupeye Belgique

📄 **Type de contrôle:** Visite de contrôle vente ancienne installation (Livre 1 8.4.2)

📅 **Date du contrôle:**
02/01/2025

🕒 **Prochaine visite avant le:**
+ 18 mois jour de l'acte

👤 **Agent-visiteur:**
Robin Nève

CONCLUSION : NON CONFORME

Identification des tiers

Donneur d'ordre	
Nom	SRL NIGEL IMMO
Adresse	Rue de la Wallonie 2A, 4680 Hermée, Belgique
Propriétaire, exploitant ou gestionnaire	
Nom	Allée Verte 207
Adresse	Allée Verte 207 4684 Oupeye Belgique
Installateur	
Nom	
TVA	

Identification de l'installation électrique

Adresse	Allée Verte 207 4684 Oupeye Belgique
Code EAN	
Numéro de compteur	1SAG3105104139
GRD	Résa
Type de locaux	Maison Unifamiliale

Atlas contrôle ASBL

Organisme de contrôle agréé

Siège d'exploitation: Boulevard Lambertmont 127 1030 Schaerbeek

Tel: +32 2 726 64 04 | Mail: office@atlascontrole.be

TVA BE0732536476 | RPM Bruxelles



Base(s) Règlementaires



663 - INSP

RGIE. Règlement général des installations électriques

Type de contrôle	Visite de contrôle vente ancienne installation (Livre 1 8.4.2)
Mise en oeuvre de l'installation	Avant le 01/06/2020 et après le 01/10/1981 Avant le 01/10/1981
Des dispositions dérogatoires pour les anciennes installations électriques domestiques existantes ont été appliquées (Livre 1 8.2.1)	

Description de l'installation électrique et du raccordement

GRD	Résa
Numéro de compteur	1SAG3105104139
Code EAN	
Liaison compteur-tableau	VFVB 4X10
Tension de service	3 x 400 V + N
Protection générale	25A 4P
Nombre de tableaux	2
Différentiel de tête	300mA - 40A - type A
Prise de terre	Piquet
Résistance de terre (Ω)	11
Description de l'installation	TD1 Diff 300mA 40A 4P 1 disj 20A 4P 2,5 1 disj 20A 4P, 4 1 disj 20A 4P 6 1 disj 22A 4P 2,5 1 disj 15A 2P 2,5 9 disj 16A 2P 2,5 3 disj 10A 2P 2,5 1 disj 3P 25 6 1 disj 3P 20 4 TD2 2 disj 15A 1 disj 25A

Tableau(x) électrique(s)



Contrôles et essai

Testeur d'installation: TI-031/6248052

Schémas/plans	NOK
Liaisons équipotentielles	
Test BP du DDR	OK
ΔI_n	NOK
Contrôle de l'état	NOK
Résistance de terre (Ω)	11
Isolement ($M\Omega$)	0,03
Matériel fixe	NOK
Protection contre les contacts directs	NOK
Protection contre les contacts indirects	NOK
Protection contre les surintensités	OK

Schémas, plans et documents de l'installation

Schémas/plans	NOK
---------------	-----



Infractions

Catégorie	Libellé	Paragraphe
A. Isolement		
	La valeur de la résistance de ce circuit (TBT) est insuffisante, celle-ci doit être au minimum de 500.000 Ohms.	L1: 6. 4. 5. 1.
D. Différentiel		
	Prévoir un interrupteur différentiel distinct d'une sensibilité de 30 mA pour la (les) salle(s) de bain.	L1: 4.2.4.3.
	Prévoir un interrupteur différentiel distinct d'une sensibilité de 30 mA pour lessiveuse, lave-vaisselle et/ou séchoir et appareils assimilés.	L1: 4.2.4.3.
E. Schémas		
	Prévoir le(s) schéma(s) unifilaire(s) de l'installation.	L1: 3.1.2.; 9.1.1; 9.1.2
	Prévoir le(s) schéma(s) de position de l'installation.	L1: 9.1.2.
F. Tableau électrique		
	La tension nominale doit être affichée de manière apparente en un endroit judicieusement choisi.	
	Placer le tableau à environ 1.50 m au-dessus du sol.	L1: 5.3.5.1.; L3 5.3.5.1.
	L'accessibilité du tableau est à améliorer.	L1: 5.3.5.1.; L3: 5.3.5.1.
	Protéger correctement les pièces nues sous tension et accessibles.	L1: 4.2.2.3.; 5.1.4.; L3: 4.2.2.2.; 5.1.4
	Obturer les ouvertures non utilisées du tableau ou coffret.	L1: 4.2.2.3.; 5.1.4.; 5.3.5.1.
	Réaliser ou compléter le repérage des circuits/départs et/ou appareillage, bornes de raccordements, etc.	L1: 2.8.1.; 3.1.3.; 5.3.6.1.; 5.3.6.2.; L3: 2.8.1.2.; 3.1.3.; 5.3.6.1.
G. Conducteur de protection		
	Assurer la continuité de la mise à la terre du (des) conducteur(s) de protection.	L1: 5.4.3.5.; L3: 5.4.3.5.
H. Code couleurs et canalisations		
	Fixer la (les) canalisation(s) au moyen d'attaches adaptées.	L1: 5.2.2.; 5.2.9.5.
	Placer sous tubes ou goulottes adéquats les conducteurs de type VOB.	L1: 5.2.9.3.; L3: 5.2.10.4.
I. Appareillage		
	Interrupteur, prise de courant ou boîte de dérivation à reconditionner et/ou refixer.	
	Réaliser les connexions dans des coffrets, tableaux, boîtes de jonction ou de dérivation, aux bornes des interrupteurs, des prises de courant ou dans les pavillons de luminaires.	L1: 5.2.6.1.; L3: 5.2.6.1.



Catégorie	Libellé	Paragraphe
	Prévoir des prises de courant conformes à la NBN C61-112 avec contact de terre et sécurité enfants.	L1: 1.4.2.3.; 4.2.2.3.; 5.3.5.2.; L3: 1.4.2.3.; 4.2.2.2.
	Prévoir du matériel dont le degré de protection est au moins IP4X (IPXX-D).	L1: 5.1.4.; 4.2.2.3.; 4.2.2.2.
	Le tableau de répartition et de manœuvre ne peut pas être ouvert sans endommager possiblement l'environnement (plâtre, papier peint,...). Le câblage interne ne peut pas être vérifié. (Livre 1, Sous-section 5.3.5.1.	
F. Tableau électrique		
	Marquage du pouvoir de coupure sur les disjoncteurs absent.	
I. Appareillage		
	La section des canalisations n'est pas adapté à l'intensité nominale du disjoncteur/fusible	
D. Différentiel		
	Installez un interrupteur différentiel 30 mA pour les prises sans mise à la terre.	

Changement de nature/section/type de canalisations dans l'installation. Changement de nature/section/type de canalisations dans l'installation.

Remarques

Libellé	Référence
Il n'est pas exclu que des infractions supplémentaires soient identifiées lors de la présentation des schémas.	RDE12

Le contrôle est basé uniquement sur la partie domestique.



Conclusion du contrôle

L'installation électrique n'est pas conforme aux prescriptions du Livre 1 du RGIE (Arrêté royal du 8/09/2019 : C-2020/30795 + C-2020/30794) concernant les installations électriques à basse et à très basse tension.

Le contrôle réalisé par Atlas Contrôle a porté sur les parties visibles de l'installation normalement accessibles.

Les travaux nécessaires pour faire disparaître les infractions constatées doivent être exécutés sans retard.

Une visite complémentaire est à exécuter dans un délai de 18 mois à partir du jour de l'acte.

L'agent Visiteur

Robin Nève

Devoirs du propriétaire, gestionnaire ou locataire de l'installation

L'obligation de conserver le rapport de visite de contrôle dans le dossier de l'installation électrique.

L'obligation de renseigner dans le dossier toute modification intervenue dans l'installation électrique.

L'obligation d'aviser immédiatement le fonctionnaire préposé à la surveillance du Service public fédéral ayant l'énergie dans ses attributions, de tout accident survenu aux personnes et dû directement ou indirectement, à la présence d'installations électriques.



Annexes

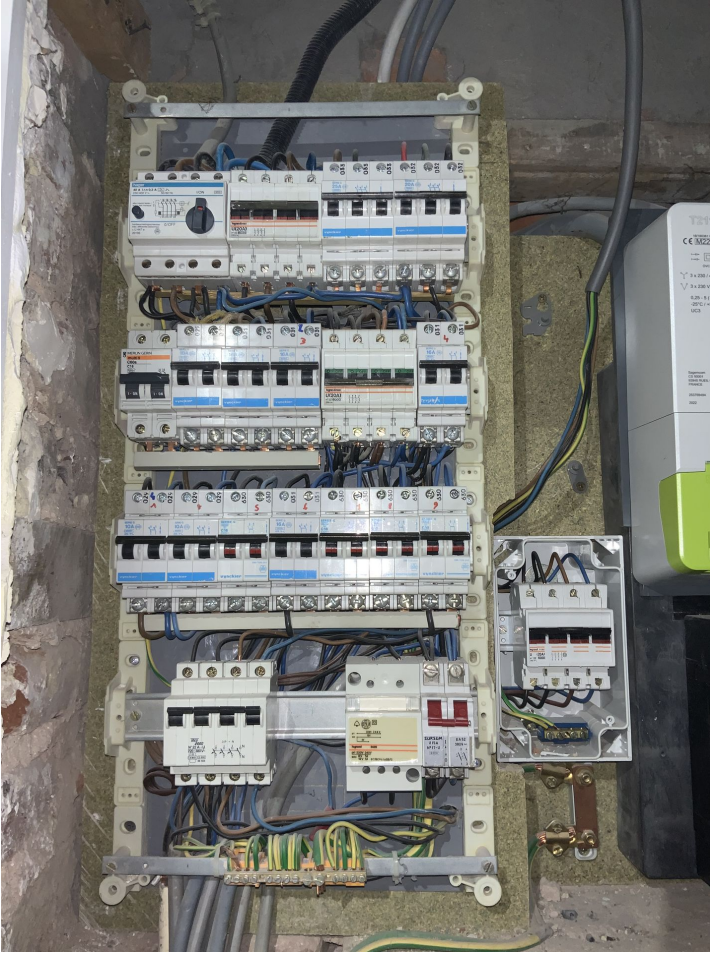

Tableau 1



Tableau 2